

Enfance



Jeunesse



Res IN

Les **réseaux** de l'**interco**

ENFANCE • JEUNESSE • SPORT • CULTURE

Communauté de communes Rhône Lez Provence

Sport



Culture



 www.ccrp.fr

MAIS ENFIN, C'EST QUOI ?

- Res'IN -



Enfance
vous connaissez
le R.A.M. ?

Le Relais d'Assistantes Maternelles apporte aux familles et aux assistantes maternelles un soutien et un accompagnement dans leurs démarches et leurs recherches d'informations.



Jeunesse
les espaces jeunes,
vous savez ce que c'est ?

Points Info jeunesse pour se renseigner, pour l'accompagnement aux devoirs et l'accès aux loisirs



Res'IN

Les réseaux de l'interco
ENFANCE • JEUNESSE • SPORT • CULTURE
Communauté de communes Rhône Lez Provence

Sport
vous connaissez nos
activités et séjours ?

Les mercredis, samedis et pendant les vacances scolaires, des ateliers sont proposés.



Culture
musique, lecture,
danse, théâtre,
ça vous intéresse ?

Des rencontres littéraires, des animations et des spectacles sont régulièrement proposés. Des cours en groupe ou individuel sont également possible.

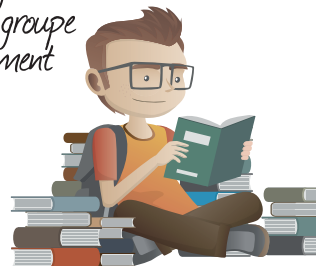

“ Mettre en commun nos ressources, nos énergies et nos talents au service de tous, voilà le fondement même de notre interco. C'est la raison pour laquelle nous développons pour les enfants et les jeunes une offre adaptée en matière de loisirs, sport et culture, et une offre culturelle de qualité pour les adultes. Les sports, la culture et les loisirs pour tous, telle est notre ambition. ”

Anthony Zilio,
Président de la Communauté de communes
Rhône Lez Provence

PRÉSENTATION

LE RÉSEAU INTERCOMMUNAL
ENFANCE - JEUNESSE
SPORT - CULTURE

Lamotte-du-Rhône, Lapalud, Mondragon et Mornas s'unissent pour mettre en commun des services qui vous concernent au quotidien : un Réseau d'Assistantes Maternelles (R.A.M.), un Réseau d'Espaces Jeunes pour les 11 à 17 ans, un Réseau d'Enseignements Artistiques et Sportifs ainsi qu'un Réseau de Lecture Publique. Un tarif dédié aux habitants de ces communes a été établi : **Tarif (1)**.

La commune de Bollène a préféré maintenir un service municipal. Les Bollénois bénéficient cependant d'un tarif avantageux pour ces nouveaux services de l'interco : **Tarif (2)**.

Un tarif différent est proposé pour les personnes ne résidant pas sur le territoire : **Tarif (3)**.

4

POURQUOI 4 COMMUNES ET PAS BOLLÈNE ?

5

La commune de Bollène n'a pas souhaité participer à cette dynamique préférant maintenir ses services existants et ne pas s'ouvrir aux nouveaux (réseau jeunesse 11/17 ans). Les élus de l'interco ont malgré tout voulu rendre accessible les activités aux Bollénois en proposant des tarifs avantageux pour ces services.

Directeur de la publication : Anthony ZILIO
Coordination, rédaction, conception et mise en page : Service communication
Crédit photographique : Service communication, Freepik, Pixabay.
Imprimé sur papier recyclé par Imprimex à Bollène - tirage : 12 000 ex.

UNE SEULE CARTE POUR 3 MÉDIATHÈQUES PRÉSENTATION



Public : enfants, ados, adultes

Un abonnement unique ouvre l'accès à toutes les médiathèques. Dès le mois de juin 2018, un espace de réservation en ligne, accessible directement par le site internet de l'interco, permettra de connaître les livres disponibles dans chacune des médiathèques, de réserver et même de ramener un livre dans n'importe quelle médiathèque du réseau.

Des rencontres littéraires, des animations et des spectacles sont régulièrement proposés.

COMMENT S'INSCRIRE

L'accès aux médiathèques et la consultation sur place des documents sont libres et gratuits.

L'inscription est obligatoire pour l'emprunt des documents.

Pour s'inscrire il faut présenter :

- une pièce d'identité
- un justificatif de domicile
- pour s'inscrire, les enfants de moins de 11 ans doivent être accompagnés par leur parent.

ADHÉSION ANNUELLE (RENOUVELABLE À LA DATE ANNIVERSAIRE)

Enfants & Jeunes (jusqu'à 17 ans) : 7€ (1) - 10,50€ (2) - 14€ (3)

Adultes : 10€ (1) - 15€ (2) - 20€ (3)

Familles : 13,50€ (1) - 20,25€ (2) - 27€ (3)

Allocataires RSA / ASS* (familles ou enfants) : 5€ (1) - 7,50€ (2) - 14€ (3)

Associations / Assistantes Maternelles : 10€ (1)

* RSA - Revenu de Solidarité Active /
ASS - Allocation de Solidarité Spécifique

Tarif (1) : Habitants des communes de
Lamotte-du-Rhône, Lapalud, Mondragon, Mornas

Tarif (2) : Habitants de Bollène

Tarif (3) : Habitants hors Rhône Lez Provence



CONTACT

Médiathèque de Lapalud :

Espace Julian, Parc Julian - 84840 lapalud
04 90 66 40 09 // reseaulecture-lapalud@ccrlp.fr
Ouvert : les lundis, jeudis et vendredis de 14h30 à 18h30
et les mercredis de 10h à 12h et de 14h30 à 18h30.

Médiathèque de Mondragon :

Espace Culturel Jean Ferrat, avenue Séraphin Perrot - 84430 Mondragon
04 90 63 56 82 // reseaulecture-mondragon@ccrlp.fr
Ouvert : les mardis et vendredis de 16h30 à 18h30,
les mercredis de 10h à 12h et de 13h30 à 18h30,
les jeudis de 15h à 18h30
et les samedis de 10h à 12h.

Médiathèque de Mornas :

Chapelle Saint Pierre, place Juliette Vaque - 84550 Mornas
04 90 35 57 89 // reseaulecture-mornas@ccrlp.fr
Ouvert : les mardis de 9h à 12h,
les mercredis de 15h à 18h.



POUR LES JEUNES DE 11 À 17 ANS PRÉSENTATION



Public : collégiens, lycéens, étudiants, parents et associations.

Des espaces jeunes ouverts tous les jours après les cours, les mercredis, samedis après-midi et pendant les vacances scolaires vont se développer dans les communes de Lapalud, Mornas et Mondragon).

Points Info jeunesse :

Vous y trouverez de l'information sur tous les sujets qui vous concernent : études, métiers, emploi, formation, vie pratique, santé, logement, culture, loisirs, sports, vacances...

Accompagnement scolaire :

Accompagnement dans la gestion des devoirs, comment bien s'organiser, mémoriser, comprendre... les animateurs proposent des activités adaptées au programme scolaire en lien avec les collèves du territoire (l'accès à l'accompagnement scolaire ne nécessite pas une adhésion annuelle au Réseau des Espaces Jeunes)

Espaces jeunes :

Les mercredis, samedis et pendant les vacances scolaires, des ateliers sont proposés. L'éducation à la citoyenneté, à la santé et à la créativité est le fil conducteur du programme proposé par l'équipe d'animation.

COMMENT S'INSCRIRE

L'accès au Réseau Jeunesse se fait sur inscription avec une rencontre des responsables légaux avec l'équipe pédagogique.

Pour s'inscrire il faut présenter :

- un dossier d'inscription rempli et le règlement intérieur signé
- une copie du livret de famille
- une copie des vaccinations à jour
- une copie d'attestation de responsabilité civile
- une copie du dernier bulletin d'imposition

ADHESION ANNUELLE (RENOUVELABLE À LA DATE ANNIVERSAIRE)

Quotient familial inférieur à 796€ : 12€ (1) - 16€ (2) - 32€ (3)

Quotient familial de 796 à 1046€ : 14€ (1) - 18€ (2) - 36€ (3)

Quotient familial supérieur à 1046€ : 16€ (1) - 20€ (2) - 40€ (3)

Tarif (1) : Habitants des communes de Lamotte-du-Rhône, Lapalud, Mondragon, Mornas

Tarif (2) : Habitants de Bollène

Tarif (3) : Habitants hors Rhône Lez Provence



CONTACT

Espace Jeunes de Lapalud :

Espace Julian, Parc Julian - 84840 Lapalud

04 90 66 40 09 // 07 72 43 42 93 // espacejeune-lapalud@cclrp.fr

Espace Jeunes de Mondragon :

Espace Culturel Jean Ferrat, boulevard Séraphin Perrot - 84430 Mondragon

04 90 40 49 12 // 07 72 43 42 79 // espacejeune-mondragon@cclrp.fr

Espace Jeunes de Mornas : Ouverture prévue le 15 septembre 2018

Chapelle St Pierre - 84550 Mornas

06 81 40 71 14 // espacejeune-mornas@cclrp.fr



Multi-activités

Les Espaces Jeunes de Mondragon et Lapalud sont ouverts :

En période scolaire : les mercredis de 13h30 à 19h,

les samedis de 14h à 19h,

et les mardis, jeudis et vendredis de 18h à 19h.

Vacances scolaires : du lundi au vendredi de 10h à 12h et de 14h à 19h,

et selon le programme des activités proposées.

Accompagnement scolaire

Lapalud : Les lundis, mardis, jeudis et vendredis de 17h30 à 18h45

Mondragon : Les lundis, mardis, jeudis et vendredis de 16h45 à 18h15

Mornas : Les lundis, mardis, jeudis et vendredis de 17h30 à 18h45



TARIFS DES ACTIVITÉS

Coût de l'activité inférieure à 10€ : Gratuité

Coût de l'activité de 10€ à 15€ : 4€ (1) - 10€ (2) - 10€ (3)

Coût de l'activité de 16€ à 30€ : 7€ (1) - 13€ (2) - 16€ (3)

Coût de l'activité de 31€ à 50€ : 10€ (1) - 16€ (2) - 31€ (3)

TARIFS DES SÉJOURS

Prix par jour en séjour traditionnel : 30€ (1) - 40€ (2) - 50€ (3)

Prix par jour en séjour spécifique : 40€ (1) - 50€ (2) - 60€ (3)



ENSEIGNEMENTS ARTISTIQUES POUR TOUS

PRÉSENTATION



Public : enfants (dès 5 ans), ados, adultes

Ce service de l'interco propose des activités culturelles diversifiées. Au fil du temps, la mutualisation permettra de diversifier l'offre instrumentale, d'optimiser la formation musicale et fera émerger l'envie de préparer des projets artistiques partagés.

Un riche programme de concerts et d'auditions est ouvert à tous.
Le programme est disponible sur www.ccrp.fr

Cours individuels proposés

Accordéon / Cornemuse / Flûte à bec / Galoubet-Tambourin / Guitare / Guitare basse / Guitare électrique / Piano / Trombone / Trompette / Tuba

Cours collectifs proposés :

Atelier musiques actuelles / Chant Choral / Eveil musical (à partir de 5 ans) / Ensemble orchestral / Formation musicale Cycle 1 (sur 3 ans) / Orchestre de guitare / Cours de transition (découverte de plusieurs instruments)(de 7 à 10 ans)
Atelier danse (à partir de 4 ans)
Atelier théâtre (de 8 à 11 ans) (nouveau pour septembre 2018)

COMMENT S'INSCRIRE

L'accès au Réseau des Enseignements Artistiques se fait sur pré-inscription au mois de juin.

Pour s'inscrire il faut présenter :

- un dossier d'inscription rempli et le règlement intérieur signé
- un justificatif de domicile
- une copie d'attestation de responsabilité civile
- une copie de la Carte Nationale d'Identité

€ ADHÉSION ANNUELLE (DE SEPTEMBRE À JUIN)

Individuelle: 30€ (1) - 35€ (2) - 40€ (3)

Allocataires RSA / ASS* (individuelle) : 20€ (1) - 25€ (2) - 40€ (3)

Familles : 50€ (1) - 60€ (2) - 70€ (3)

Allocataires RSA / ASS* (familles) : 30€ (1) - 35€ (2) - 50€ (3)

* RSA - Revenu de Solidarité Active / ASS - Allocation de Solidarité Spécifique

Tarif (1) : Habitants des communes de Lamotte-du-Rhône, Lapalud, Mondragon, Mornas

Tarif (2) : Habitants de Bollène

Tarif (3) : Habitants hors Rhône Lez Provence

i CONTACT

04 90 63 56 82 // reseauartistique@ccrlp.fr

Ecole de musique de Lapalud :

Espace Julian, Parc Julian - 84840 Lapalud

Ecole de musique de Mondragon :

Espace Culturel Jean Ferrat, avenue Séraphin Perrot - 84430 Mondragon

Chorale et Atelier de danse de Mornas :

Salle des fêtes, avenue Jean Duranton de Magy - 84450 Mornas



€ TARIFS DES ACTIVITÉS - TARIFS TRIMESTRIELS

FORFAIT 1 - CHORALE

Enfants, jeunes & adultes : Gratuité

FORFAIT 2 : ÉVEIL MUSICAL / ORCHESTRE / ATELIERS DANSE & THÉÂTRE

Enfants & jeunes (jusqu'à 17 ans) :

1^{er} enfant : 20€ (1) - 25€ (2) - 30€ (3)

2^{ème} enfant : 17,50€ (1) - 22,50€ (2) - 27,50€ (3)

3^{ème} enfant : 15€ (1) - 20€ (2) - 25€ (3)

4^{ème} enfant : 12,50€ (1) - 17,50€ (2) - 22,50€ (3)

Adultes : 30€ (1) - 37,50€ (2) - 45€ (3)



FORFAIT 3 : COURS COLLECTIFS INSTRUMENTAUX & DE TRANSITION

Enfants & jeunes (jusqu'à 17 ans) :

1^{er} enfant : 40€ (1) - 45€ (2) - 50€ (3)

2^{ème} enfant : 37,50€ (1) - 42,50€ (2) - 47,50€ (3)

3^{ème} enfant : 35€ (1) - 40€ (2) - 45€ (3)

4^{ème} enfant : 32,50€ (1) 37,50€ (2) / 42,50€ (3)

Adultes : 60€ (1) - 67,50€ (2) - 75€ (3)

FORFAIT 4 : COURS INDIVIDUELS

Enfants & jeunes (jusqu'à 17 ans) :

1^{er} enfant : 75€ (1) - 85€ (2) - 90€ (3)

2^{ème} enfant : 70€ (1) - 75€ (2) - 80€ (3)

3^{ème} enfant : 60€ (1) - 65€ (2) - 70€ (3)

4^{ème} enfant : 50€ (1) - 55€ (2) - 60€ (3)

Adultes : 90€ (1) - 120€ (2) - 150€ (3)

Tarif (1) : Habitants des communes de
Lamotte-du-Rhône, Lapalud, Mondragon, Mornas
Tarif (2) : Habitants de Bollène
Tarif (3) : Habitants hors Rhône Lez Provence



UN RELAIS D'ASSISTANTES MATERNELLES PRÉSENTATION



Public : Familles, Assistantes Maternelles, Gardes d'enfants à domicile.

Courant juin un Relais d'Assistants Maternelles complètera l'offre de service proposée par la Communauté de communes.

Cette structure sera située à Lamotte-du-Rhône. Il s'agira d'un service gratuit destiné aux familles, aux assistantes maternelles et aux gardes d'enfants à domicile.

C'est un lieu d'information :

- sur les différents modes d'accueil existants sur le territoire de Rhône Lez Provence,
- sur les démarches administratives à effectuer pour l'emploi d'une Assistante Maternelle,
- sur la recherche d'une assistante maternelle agréée,
- sur l'agrément et le statut de la profession d'assistante maternelle agréée.

C'est un lieu d'échanges et de rencontres qui propose :

- des ateliers d'éveil,
- des réunions d'informations, des conférences et des débats...
- des manifestations festives.

i CONTACT

A partir de juillet 2018 : Hôtel d'entreprises (en face de la Mairie)
07 72 43 42 80 // ram.intercommunal@cclrlp.fr



